

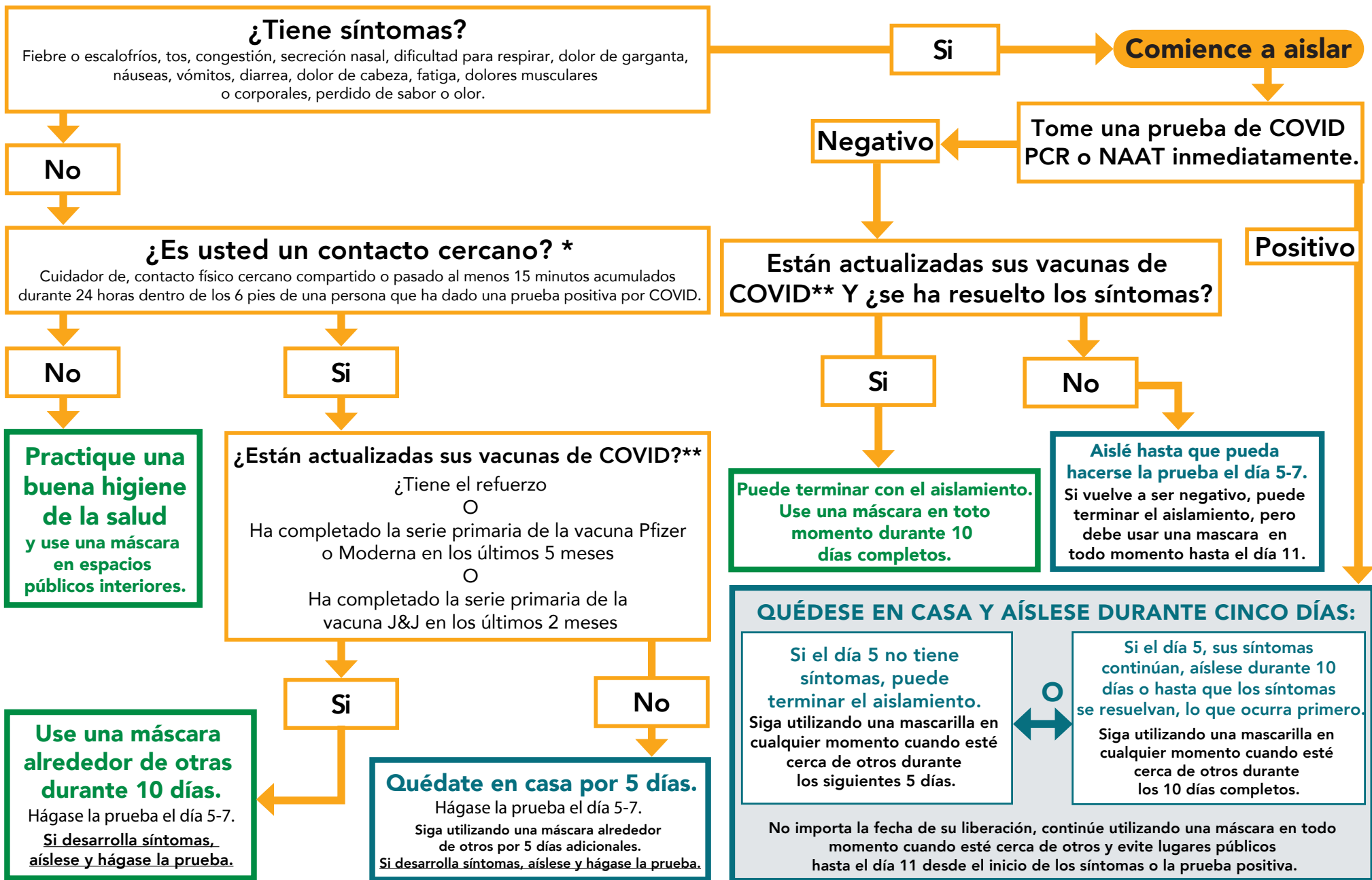

COVID-19 Guía de pruebas, aislamiento y cuarentena

Si su hijo asiste a la escuela o al cuidado de niños, por favor consulte el diagrama de flujo de la CDPHE Volver a Aprender.



Calculando Cuarentena: La fecha de su exposición se considera el día 0. El día 1 es el primer día completo después de su último contacto con una persona que ha tenido COVID-19. Permanezca en casa y lejos de otras personas por lo menos 5 días. **Calculando de Aislamiento:** El día 0 es su primer día de síntomas o una prueba viral positiva. El día 1 es el primer día completo después de que se desarrollaron los síntomas o de que se recogieron las muestras de prueba. Si tiene COVID-19 o tiene síntomas, aísle durante al menos 5 días.